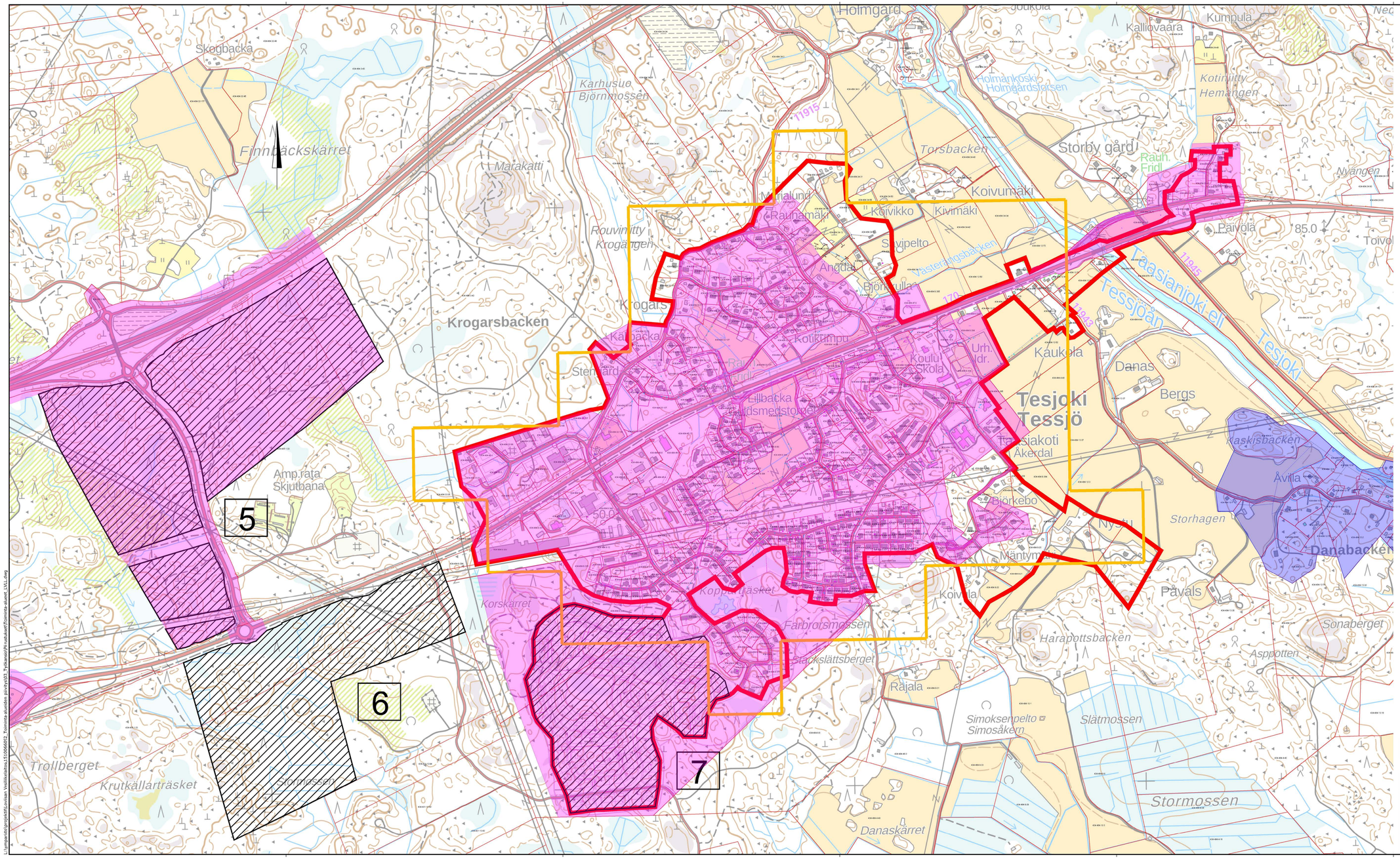

Ehdotus Loviisan Vesiliikelaitoksen toiminta-alueeksi

Tavoitteellinen toiminta-alueen osa (rakentumisen tavoiteaikataulu)

5 Itäisen liittymän asemakaava-alueen teollisuus- ja terminaalialueet (2027)

6 Atomitien asemakaava-alue, vireillä (2027)

7 Asuntoalue (2027)

Loviisan Vesiliikelaitoksen verkostoalue (vesi)

Asemakaava-alue

Taajama-alue (YKR)

Koordinaattijärjestelmä	ETRS-GK26
Korkeusjärjestelmä	N2000

Tunn.	Lukum.	Muutos	Suunnittelija	Hyväksyjä	Päiväys

Rakennuskohteen nimi ja osoite: Loviisan Vesiliikelaitos Toiminta-alueiden päivitys		Piirustuksen sisältö: Tesjoen toiminta-alue	Mittakaava 1:5000
RAMBOLL Ramboll Niemenkatu 73 15140 LAHTI puh. 020 755 611 https://fi.ramboll.com	Suunnittelu: VHT	Työnro: 1510066092	Tiedosto
	Piirustusnro		Muutos
Nro: T. Töyryilä	Piir.: TEAAL	Tarkist.: TEAAL	Pvm: 27.2.2023

L:\yrityspalvelut\projektit\Loviisan Vesiliikelaitos\1510066092_Toiminta-alueiden päivitys\03_Työkanssi\Piirustukset\Toiminta-alueet_LVLL.dwg