

Ansökningstiden utgår den 10.8.2018 kl. 14.00

Ansökan anlänt 3 08 2018 lovinfo Dnr 2

ANSÖKAN OM GRUNDFÖRBÄTTRINGSBIDRAG 2019

TILL LANDSBYGDEN I LOVISA STAD

Pitkipsby väglag anholder om 10700,- €
bidrag, för grundförbättring av vägen.

Vägens namn på adresskartan Pitkipsbyvägen.

KOSTNADSFÖRSLAG

	Mängd	Enhet	€/enhet	€
GRÄVARBETE	<u>34 34</u>	<u>h</u>	<u>74,40</u>	<u>2529,60</u>
TRAKTORARBETE	<u>30 30</u>	<u>h</u>	<u>62,-</u>	<u>1860,-</u>
KROSSGÅS	<u>200</u>	<u>ton</u>	<u>13,75</u>	<u>2750,-</u>
SPRÄNGNINGSTÄ				<u>3000,-</u>
KANTSTOLAR	<u>2 st</u>	<u>st</u>	<u>75,-</u>	<u>150,-</u>
Fyllning av tvål	<u>4</u>	<u>h</u>	<u>50,-</u>	<u>200,-</u>
UTSÄMNING/SCANNING	<u>4</u>	<u>h</u>	<u>62,-</u>	<u>248,-</u>
			TOTALT	<u>10737,60</u>

Transport-, maskin- och arbetskostnaderna skall ingå i ovan nämnda enhetspriser.

I priserna bör ingå moms 24%.

Väglaget har ansökt om grundförbättringsbidrag — €
av NTM-centralen i Nyland.

Bidraget inbetalas till konto:

Pitkipsbyväglag Aktia F18740550012441081

Kontoinnehavare IBAN-kontonummer

Till ansökan bifogas:
-kostnadsförslag
-beskrivning över arbetet
-karta

Kontaktpersonens namn, adress, telefon och e-postadress:

Tony Gustavsson % Östra Tullgatan 1316, 07900 LOVISA
040-7629064, tony.gustavsson@tiliassat.fi

LOVISA 13/7 2018

Ort och datum

[Signature]

Underskrift (ordförande/sysselman)

[Signature]

Underskrift (sekreterare)

Ansökan skall vara inlämnad senast 10.8.2018 kl. 14.00 till landsbygdsnämnden i Lovisa,
Bäckasgränd 1 A, 07880 LILJENDAL eller till Lovinfo.

Pitkääpää byväglag ansöker om grundförbättringsbidrag för brädda och räta ut vägen på en sträcka på 55m.

Tidigare har andra sidan av vägen gett vid vägkanten. Vägen är såpass smal att båda körfilerna behövs då det ännu finns en lite kurva på detta ställe. Tanken är att räta ut och bredda vägen med ca 2,5-3 m.

Kartutskrift samt fotografi på stället bifogat.

Karta:

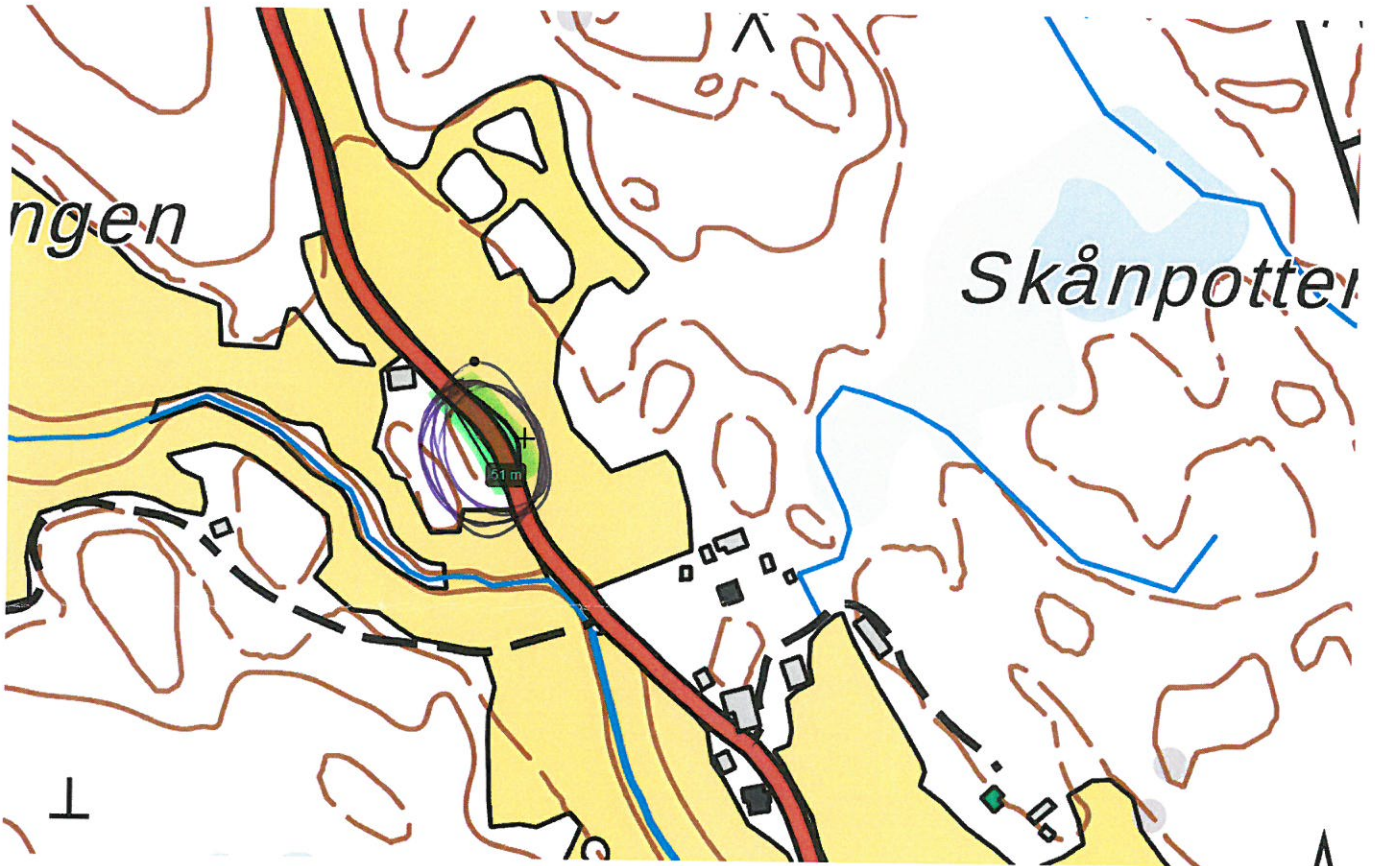

+ dighing av vägen i samband med grundförbättringstiltet
Samt på stället vägen gett vika

Foto:

Behov av grundförstärkning

Bevägning av vägen



VÄGKANTEN
SLAG
UNDER
MENT
SÖSTIDEN

VÄGKANTEN SLAG UNDER
MENT SÖSTIDEN